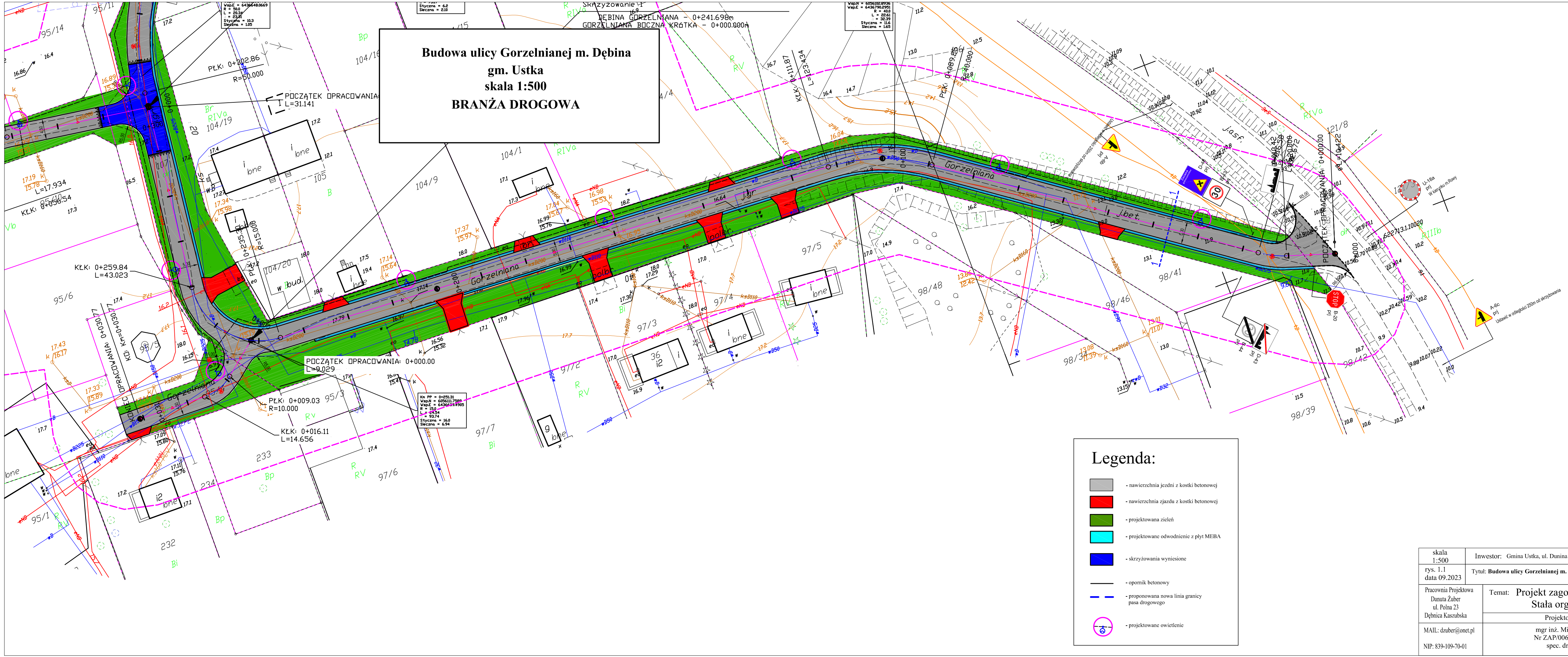

skala 1:500	Inwestor: Gmina Ustka, ul. Dunina 24, 76 - 270 Ustka
rys. 1.1 data 09.2023	Tytuł: **Budowa ulicy Gorzelnianej m. Dębina**
Pracownia Projektowa Danuta Żuber ul. Polna 23 Dębnica Kaszubska	Temat: Projekt zagospodarowania terenu Stała organizacja ruchu
	Projektował:
MAIL: dzuber@onet.pl NIP: 839-109-70-01	mgr inż. Michał Żuber Nr ZAP/0062/POOD/11 spec. drogowa